

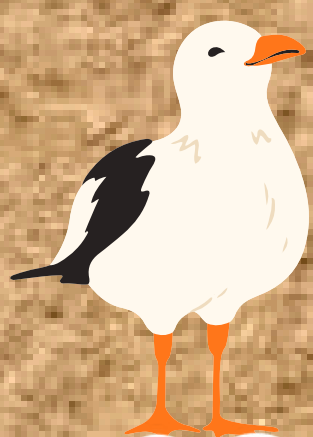

8 AU 26 JUILLET 2024



ANIMATIONS ÉTÉ
ATOUT SPORT
DE 10 À 17 ANS



20
TERRE
DE JEUX
24

Renseignements et inscriptions :

Mairie de Bartenheim : 03 89 70 76 02
sport.jeunesse@mairie-bartenheim.fr



PROGRAMME D'ACTIVITÉS

Semaine ATOUT SPORT Été 2024 du 8 au 12 juillet

	Lundi 8 juillet	Mardi 9 juillet	Mercredi 10 juillet	Jeudi 11 juillet	Vendredi 12 juillet
	Accueil échelonné de 8h00 à 9h00 au plus tard				
Matin	Wakeboard East-Park	Tir sportif		Soft Paint Ball	
Après-midi	Sky roller	Aquapark East-Park		20 TERRE DE JEUX 24	Piscine Lörrach
	Départ échelonné de 17h00 à 17h30 au plus tard				

Semaine ATOUT SPORT Été 2024 du 15 au 19 juillet

	Lundi 15 juillet	Mardi 16 juillet	Mercredi 17 juillet	Jeudi 18 juillet	Vendredi 19 juillet
	Accueil échelonné de 8h00 à 9h00 au plus tard				
Matin				Wakeboard East-Park	
Après-midi	Atout Sport	Sports Loisirs Aventures Organisé par Saint-Louis Agglomération	Accrobranche Schnepfenried	Aquapark East-Park	EUROPA PARK Deutschlands größter Freizeitpark
	Départ échelonné de 17h00 à 17h30 au plus tard				





Semaine ATOUT SPORT Été 2024 du 22 au 26 juillet

	Lundi 22 juillet	Mardi 23 juillet	Mercredi 24 juillet	Jeudi 25 juillet	Vendredi 26 juillet
	Accueil échelonné de 8h00 à 9h00 au plus tard				
Matin					
Après-midi					
	Départ échelonné de 17h00 à 17h30 au plus tard				



TARIFS

GRILLE TARIFAIRE JUILLET 2024

Nombre d'enfants inscrits	Revenus mensuels déclarés du ménage*					
	Catégorie 1	Catégorie 2	Catégorie 3	Catégorie 4	Catégorie 5	
1 enfant inscrit	M<1800	1800<M<3000	3000<M<4500	4500<M<7000	M>7000	
2 enfants inscrits	M<2300	2300<M<3400	2400<M<5000	5000<M<8500	M>8500	
3 enfants ou plus inscrits	M<3000	3000<M<4100	4100<M<5500	5500<M<10000	M>10000	
ATOUT SPORT ÉTÉ 2024 : Programme des semaines et formule proposée - du 8 au 26 juillet 2024						
Programme	Formule proposée	Catégorie 1	Catégorie 2	Catégorie 3	Catégorie 4	Catégorie 5
ATOUT SPORT	Inscription à la semaine	115	128	143	158	175
		124	144	167	194	225

Tarifs jeunes extérieurs de Bartenheim

*Revenus mensuels des ménages y compris pensions alimentaires (exprimés en euros).

INFORMATIONS PRATIQUES



Espace 2000 - 17 rue du Printemps
68870 BARTENHEIM



Repas tiré du sac



Accueil des enfants
8h00 - 9h00

Activités sportives et repas
9h00 - 17h00

Départ échelonné des enfants
17h00 - 17h30



INSCRIPTIONS :

- Les places sont limitées à 48 enfants

- Inscription à partir du 3 juin 2024 pour
les habitants de Bartenheim

- Inscription à partir du 4 juin 2024 pour
les habitants d'autres localités

- Dossier d'inscription à télécharger sur :
www.bartenheim.fr



Une tenue sportive adaptée à
toutes les activités proposées
durant la semaine est exigée.
Une gourde d'eau est
également conseillée.



En cas d'urgence : **06 79 52 06 96**

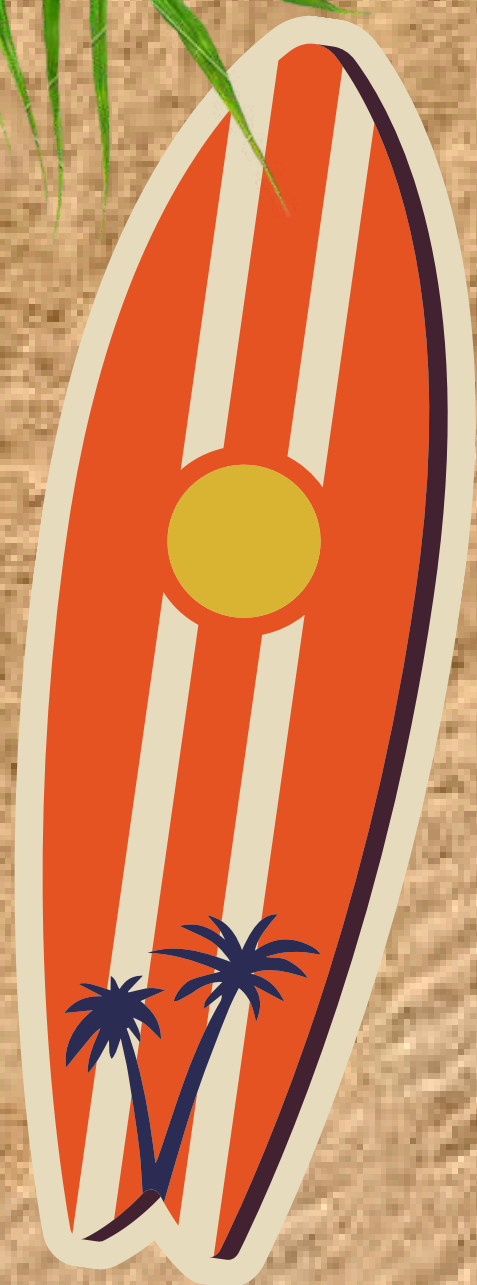

IN THE
Summer
TIME

